

# 第2回

## ESD・SDGsツアー × 気候変動教育

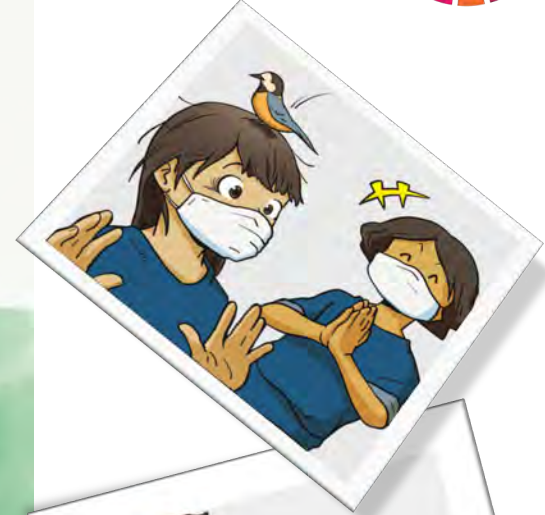

# そらの郷



# ESD・SDGsツアー

コンテンツサプライヤー  
になってみよう！！

## 【ブレストテーマ】

### ○ESD・SDGs体験コンテンツ創造

「タイトル」「内容」「ウリ／ならではの部分」

最後に「SDGナンバー」をみんなで考察

#### ヒント

- ①観光開発したい「モノ」は？
- ②趣味・特技を体験コンテンツ化できないか？「コト」
- ③時間を超えるファクターは？「トキ」



## 商品タリフ作成用 情報記入シート

<設定期間 年月日 ~ 年月日>

<input type="checkbox"/>	個人型
<input type="checkbox"/>	団体型

プラン名称
<b>傾斜地集落で味わう、絶品ジビエランチと周辺散策</b>

### ●テーマ（複数選択可）

<input type="checkbox"/>	EXPLORATION
<input type="checkbox"/>	CULTURE
<input type="checkbox"/>	LIFE
<input type="checkbox"/>	SPIRIT

プラン説明
集落に広がる傾斜畑で野菜を収穫し、ジビエはハンターである主人が仕留め丁寧に処理したものを使います。水は集落の人たちが管理する湧水を使い、都会のレストランでは味わえない、ここだけの食体験です。

### ●プラン内容

実施場所(集合場所)	民宿うり坊（徳島県三好郡東みよし町東山字内野29番地）
設定期間	通年
設定除外日	なし
時間	2～3時間
設定人員	2～8名
最少催行人員	2名
料金	6000円
予約先	民宿うり坊：090-4338-2985
手配先	
販売手数料	販売額の10%
申込み受付締切り	出発日の4営業日前まで
取消料・違約料	出発日の8日前まで0%、7～2日前まで30%、1日前（前日）40%、当日出発前まで50%、無連絡・不参加100%
特典等	
手仕舞日	出発日の4日前
料金に含まれるもの	食事代、体験料

### ●参加条件

年齢等	
天候等	警報等の発表される悪天候の場合中止
その他	歩きやすい靴、服装で参加

### ●注意事項

払戻し、取消の取扱い	
------------	--

### ●行程等

--

### ●画面記載・その他注意事項

--

### ●紹介画像

写真	場所 Location
	説明 Explanation

写真	場所 Location
	説明 Explanation

写真	場所 Location
	説明 Explanation

# 民宿うり坊



Uribou Uchino, Higashi-Miyoshi



## ジビエのある暮らし *Living with a gibier(game).*

周辺散策に案内してもらくと、山の中のけもの道を教えてください。暮らしのそばに棲む動物の存在や人の営みが自然と密接であることを感じながら野菜や果物を取穫し、ジビエ料理をいただきます。

When asked to walk around the area, It will tell you the path of the mountain in the mountains. The existence of animals that live near our lives While feeling that human activities are closely related to nature Harvest vegetables and fruits and have a gibier(game).



Nishi-Awa



Gibier



Tokushima, Japan



Uribou Uchino, Higashi-Miyoshi



## Nishi-Awa Gastronomy Tourism

# 傾斜地集落で味わう、絶品ジビエランチと周辺散策。

*Taste in sloping villages, Excellent! Gibier(game) lunch and walk around.*

集落に広がる傾斜畑で野菜を取穫し、ジビエはハンターである主人が仕留め丁寧に処理したものを使います。水は集落の人たちが管理する穏やかな里山の湧水を使い、都会のレストランにはない、ここだけの豊かな食体験を味わえます。周辺の散策もおすすです。

Vegetables are harvested in a sloping field that spreads over the village, and the gamer uses what the hunter master has carefully processed. The water uses calm *satoyama* spring water managed by the villagers, so you can enjoy a rich and unique dining experience not found in urban restaurants. We recommend taking a walk around the area.

Nishi-Awa





*Let's walk around.*



Tokushima, Japan

# 【参考】「役に立つ」 & 「意味がある」

「役に立つ」は収斂するが  
「意味がある」は発散する

	 	 
役に 立つ	<b>機能的</b>  レッドオーシャン (ICチップ、検索エンジン)	パープルオーシャン (高級車、腕時計、オーディオ)
		ブルーオーシャン (ワイン・音楽・文学)
役に 立たない		 
	ない	ある
	意味が	

## NEWTYPE

ニュータイプの時代

### 山口 周

Yamaguchi Shu

「正解を出す力」に  
もはや価値はない！

直感 / 意味 / 構想 / 遊び / モビリティ  
フォーカス / アンラーン / エグジット

今最も注目  
される著者が  
明かす「アート」  
「美意識」に続く  
キーコンセプト！

世界は変わった。  
戦い方も大きく変わる。

思考法 / 働き方 / 生き方 / キャリア / 学び方



山口周 / 1970年、東京都生まれ。独立研究者、作家、パブリックスピーカー。ライプニッツ代表。慶應義塾大学文学部哲学科、同大学院文学研究科修了。電通、ボストンコンサルティンググループ等で戦略策定、文化政策、組織開発などに従事。『世界のエリートはなぜ「美意識」を鍛えるのか?』（光文社新書）ほか、著書多数。

瀕死の観光地を救った

奇跡の有料ブランコ



PONOS

標高：400m~800m

桃源郷  
秘境

そのらの郷



# 箆庵

## Chiiori

Chiiori is a 300 years old traditional-style house  
with thatched-roof in Oku-Iya



Mr. Alex Kerr

The house was purchased by Mr. Alex Kerr renowned as a researcher of Oriental Art and Culture and was named "Chiiori" (House of the Flute)

アレックス・カー氏  
アメリカ合衆国出身  
東洋文化研究家

→美しき日本の残像(朝日文庫)  
→ニッポン景観論(集英社新書)



そらの郷



# 世界農業遺産に認定された暮らし

Globally Important  
Agricultural Heritage Systems  
*GIAHS by FAO*

Type2 travel agency.  
It is a corporation called Tourism DMO.  
The public and private sectors are working together to promote  
experiential tourism.



This landscape is a natural circulation lifestyle that has  
been designated as a Globally Important Agricultural  
Heritage Site.



ふるの郷



Empathy industry



Iya Valley & Oboke Gorge

# Hidden Japan

祖谷 大歩危

Tokushima, Shikoku



千年のかくれんぼ

そのらの郷

### ゴンドアの谷の歌

”土に根をおろし、風とともに生きよう。  
種とともに冬を越え、鳥とともに春を歌おう。”

どんなに恐ろしい武器を持って、たくさんの可哀想なロボットを操っても、土から離れては生きられないのよ



# 時間を超えるファクター「トキ」とは？



「過去（自然）で実体験し、現在のインサイトを探求・探究することで、  
未来をコ・クリエイションする多様な人材育成要素」

“By experiencing the past and seeking and exploring current insights, Diverse human resource development elements for co-creation of the future

# Next Stage

CO2「排出削減」

ニュートラル  
&  
ゼロエミッション

CO2「除去」

カーボンネガティブ

旅行

人材育成



微生物とデジタル技術を活用し、  
農産物生産者の収益向上と持続可能な農業の両立、  
消費者の健康増進を目指すアグリテック企業

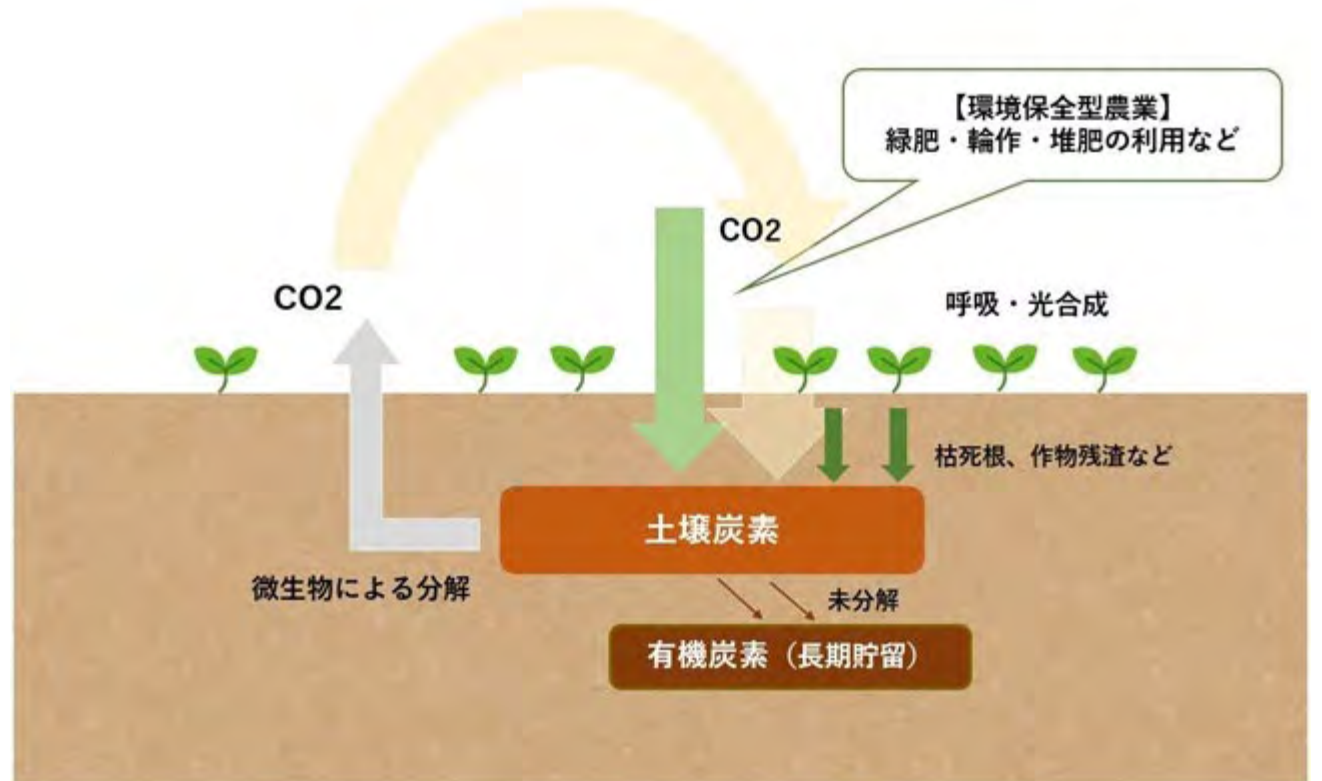

## Next Stage

アイスランドの電力は、**地熱が20%を占め**  
 他は水力で、**ほぼ100%が自然エネルギー由来**のもので賄う。

地熱エネルギー源の**66%**を直接利用し、  
 一般家庭の暖房の約**90%**は地熱エネルギーで  
 賄われている。

スイスのスタートアップ「クライムワークス  
 (Climeworks)」は、アイスランドに設置した装置で年間  
 4000トンのCO<sub>2</sub>の吸収を目指している Climeworks

アイスランドの企業「カーブフィックス (Carbfix)」が  
 開発したプロセスにより、水と混ぜ合わされて深さ**800~  
 2000メートル**の地中の玄武岩層に送り込まれ、数百万年  
 にわたってそこに留まるとされている。

**自然エネルギー大国で生まれた  
 突き抜けたイノベーション。**

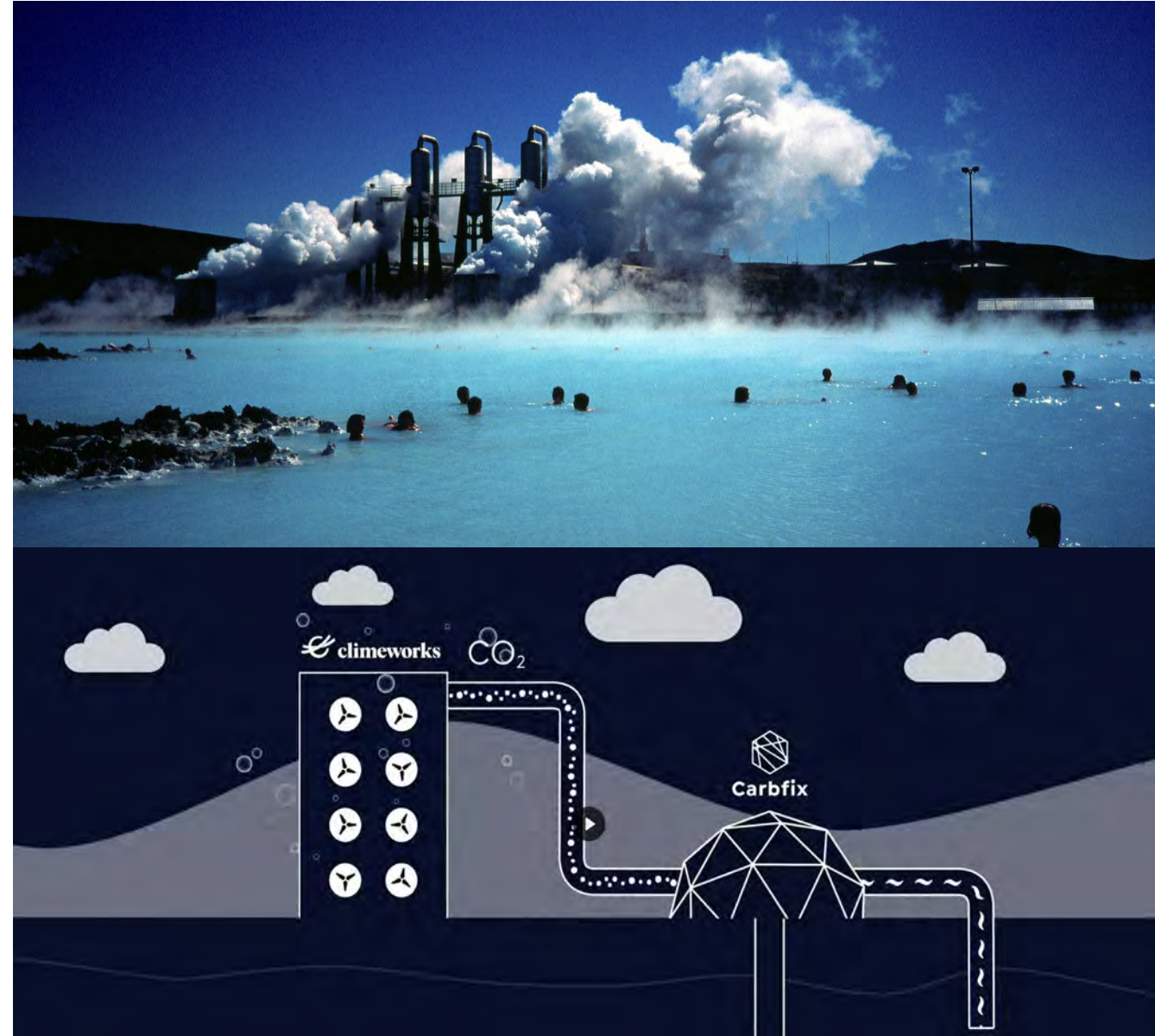

# Next Stage



観光業界

2次交通の革命



# ESD

## → 寺子屋システムの側面

「探究・探求」の源流

「イノベーターズ」の醸成



Journey

旅

ヒトの「価値基準」を増やす装置

互いを高める Education

Thank you for your attention.

ご清聴ありがとうございました。



そらの郷  
*Sora no sato*   
山里物語  
*Yamazato story*

千年のかくれんぼ

Education for sustainable development  
そらの郷は、ESD拠点到登録されており、教育現場としてSDGsを推進しています。

名 称	一般社団法人そらの郷
所 在 地	〒778-0003 徳島県三好市池田町シマ995番地1
代 表 者	理事長 藤田 元治 (美馬市 市長)
TEL/Fax	0883-76-0713/0883-72-0753

旅行業登録番号 徳島県知事登録旅行業第2-148号

# ESD着地型旅行商品作成用 ヒアリングシート



プラン名称

- ①
- ②
- ③④⑤⑥

プラン説明  
※5W2H

【目的／ビジョンミッション（1W）】

- ①
- ②
- ③④⑤⑥

【内容（4W+2H）】

- ①
- ②
- ③④⑤⑥

5W2Hとは？

Why（なぜ）	}	→【目的（ビジョンミッション）】
Who（だれが）		
When（いつ）		
Where（どこで）		
What（なにを）		
How to（どのように）		
How much（いくらで）		
		→【内容（4W2H）】